



Instituto de
Posgrado
UNESUM

*Cree en ti y libera
tu potencial*



ESPECIALIZACION

**ENFERMERÍA
NEFROLÓGICA**

**RESOLUCIÓN CES:
RPC-SO-04-No.067-2024**



ESPECIALIZACIÓN ENFERMERÍA NEFROLÓGICA

Desarrollar competencias teórico-clínicas para el manejo y cuidado del paciente enfermo renal en las áreas de nefrología clínica, diálisis peritoneal, hemodiálisis, trasplante renal y salud renal en general.; incluyendo estrategias didácticas modernas y habilidades de gestión de personas, infraestructura y equipamiento tecnológico de una unidad de atención de pacientes con patología crónica renales, optimizando los recursos y generando oportunidades para aportar al conocimiento mediante la profundización en la teoría de la especialidad y participando activamente en proyectos de investigación.



**Instituto de
Posgrado
UNESUM**



ADQUIERE HABILIDADES AVANZADAS EN EL CUIDADO INTEGRAL DEL PACIENTE RENAL

TÍTULO QUE OTORGA

Especialista en Enfermería Nefrológica

DURACIÓN

24 meses

MODALIDAD

Presencial

HORARIO

Viernes 17h00 - 21h00, sábado y domingo 8h00 - 15h30



Plan de estudios

Primer Semestre

- Bases Teóricas, Filosóficas y Metodológicas para el Cuidado Enfermero
- Gestión del Cuidado de enfermería nefrológica en principios básicos renales
- Promoción y prevención de enfermedad renal crónica

Segundo Semestre

- Gestión del Cuidado de enfermería nefrológica en diálisis peritoneal
- Gestión del cuidado de enfermería nefrológica en hemodiálisis
- Metodología de la Investigación en Enfermería

Tercer Semestre

- Farmacología en Nefrología
- Manejo nutricional en paciente con patología renal y enfermedades asociadas
- Seminario de Investigación Científica en Enfermería I
- Gestión del cuidado de enfermería nefrológica en pacientes con lesión renal aguda

Cuarto Semestre

- Gestión del cuidado de enfermería nefrológica en trasplante renal y cuidados paliativos en el enfermo renal
- Seminario de Investigación Científica en Enfermería II



**Instituto de
Posgrado
UNESUM**

PASOS PARA INSCRIPCIÓN

**Registra tus datos
en línea**



Envío de documentos

Envíe sus documentos habilitantes para la admisión a:
henry.mezones@unesum.edu.ec

- Título de Tercer Nivel o superior, registrado en la SENESCYT
- Hoja de vida con foto digitalizada (actualizada)
- Copia de cédula de identidad y certificado de votación a color
- Acreditar la suficiencia en el idioma inglés mediante un certificado de suficiencia otorgado por una Universidad con un nivel mínimo B1. (Art. 64 RRA)
- Certificado de haber aprobado el examen de habilitación profesional expedido por el CACES de acuerdo con la vigencia de este. - Certificado del registro del título en la ACCESS (Art. 127 RRA).

BENEFICIOS

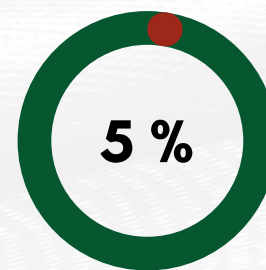

**Descuento por
prontopago**

FORMAS DE PAGO

- Pagos mediante depósito o transferencia
- Pagos con tarjeta de crédito o débito
- Convenio de pago mensual, trimestral o semestral



Jipijapa - Manabí - Ecuador



0967784347

|

CUENTAS DE RECAUDACIÓN

RAZÓN SOCIAL:

EMPRESA PÚBLICA DE SERVICIOS UNESUM (EPSU)

RUC: 1360086330001

BANCO PICHINCHA

CTA. CORRIENTE

2100208068

SUB LÍNEA: 190499

BANECUADOR

CTA. CORRIENTE

3001252821

SUB LÍNEA: 130108

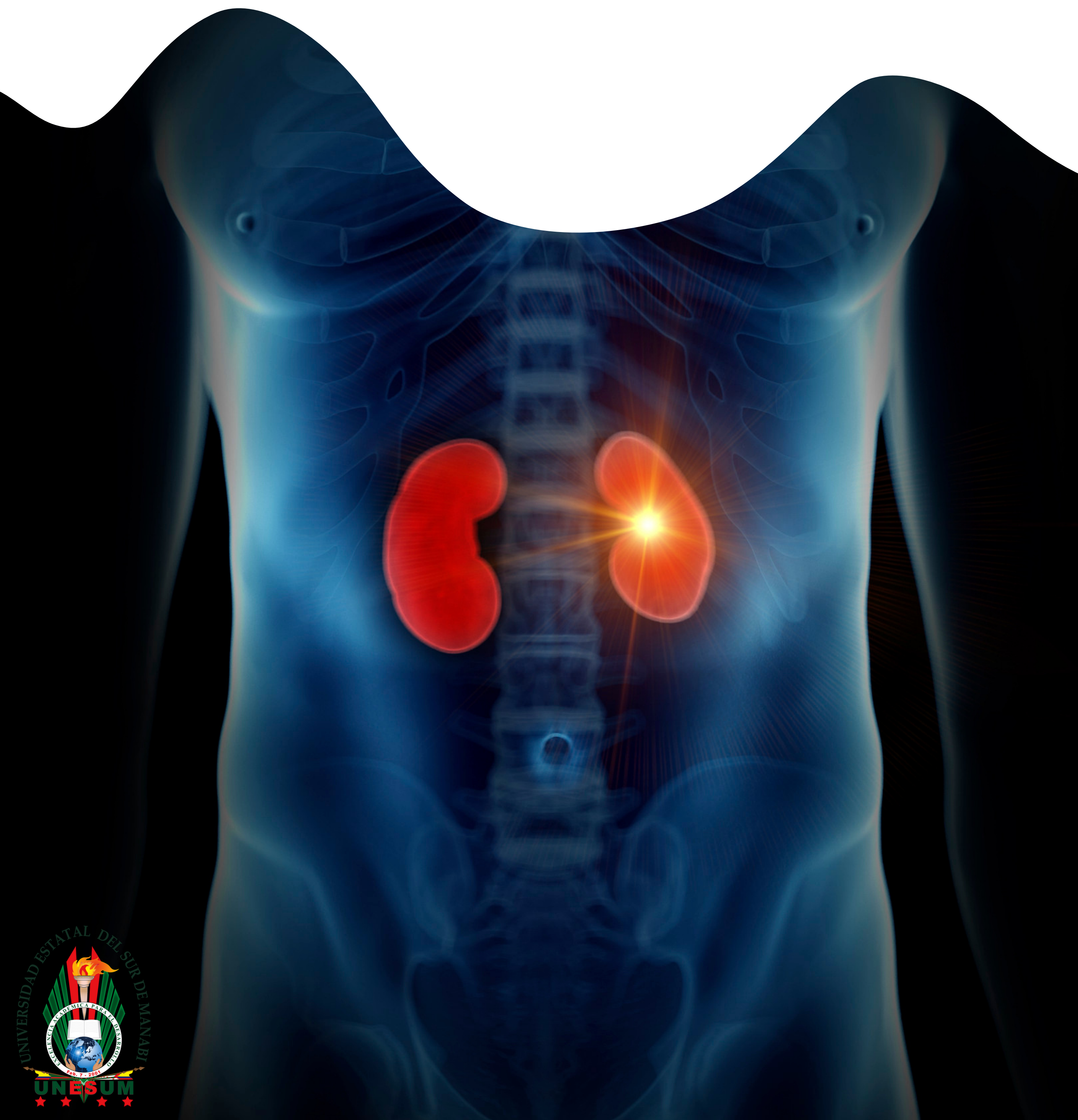



*Cree en ti y libera
tu potencial*



BECAS

30 %

Académica

30 %

Socio económica

50 %

**Situación de discapacidad y
enfermedad catastrófica**

AYUDAS ECÓNICAS

20 %

Continuidad de estudio (UNESUM)

100 %

**Mejor graduado UNESUM dos
últimos periodos académicos**

COSTO ESPECIALIZACIÓN

Arancel	\$ 12000
Matrícula	\$ 300
Inscripción	\$50
Total	\$ 12350

- Pagos mediante depósito o transferencia
- Pagos con tarjeta de crédito o débito
- Convenio de pago mensual, trimestral o semestral